Formation BTS SIO SISR

Fiche user Projet 1

Réalisé par MILIC Daniel

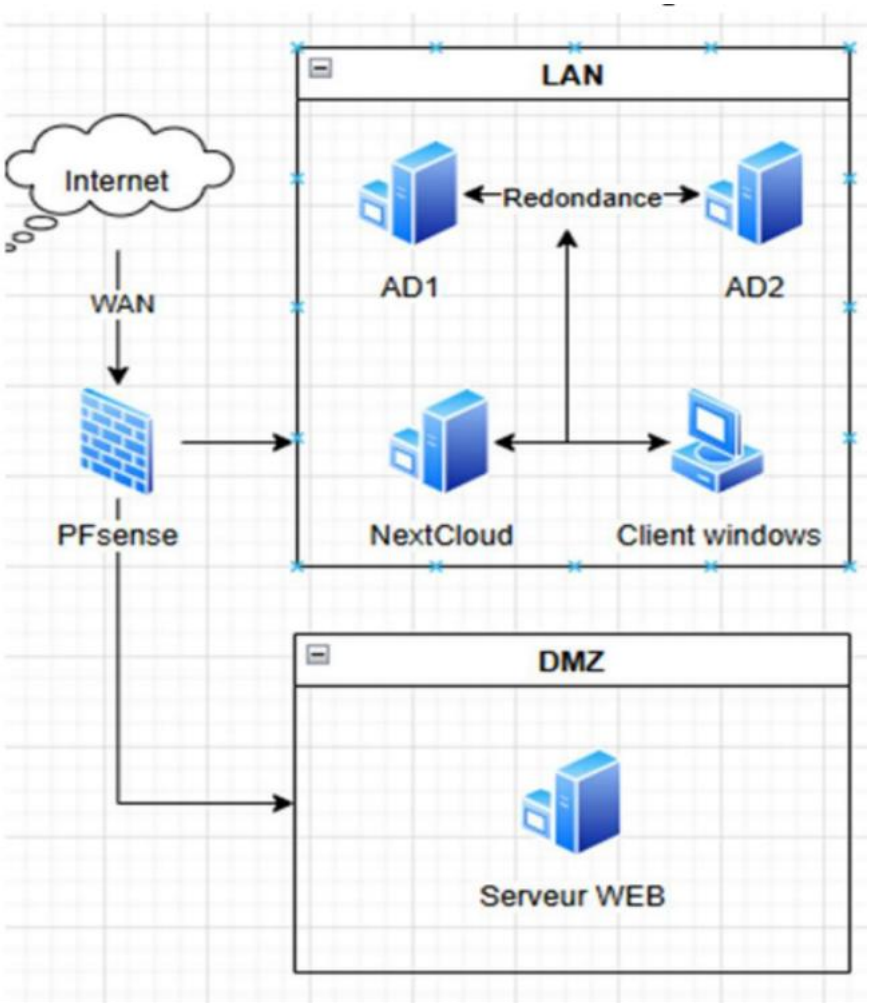

Utilisateur serveur AD 2
Création d'un utilisateur 2
NEXTCLOUD 2
Connexion au Nextcloud sur un compte client 2
Connection et syncronisation nextcloud 2

Utilisateur serveur AD

Création d'un utilisateur

Tout d'abord nous allons nous rendre dans l'onglet "Active directory Users and Computeur"

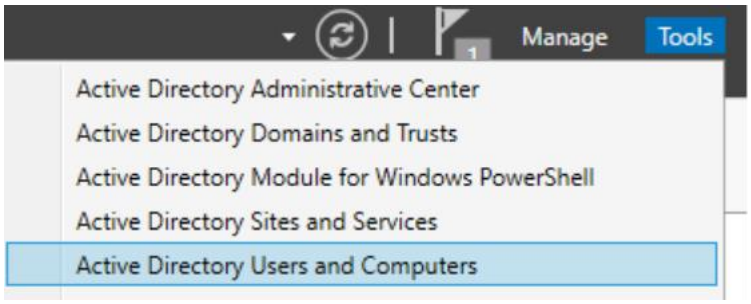

Puis faite clic droit sur votre active directory et faite "new" puis "User"

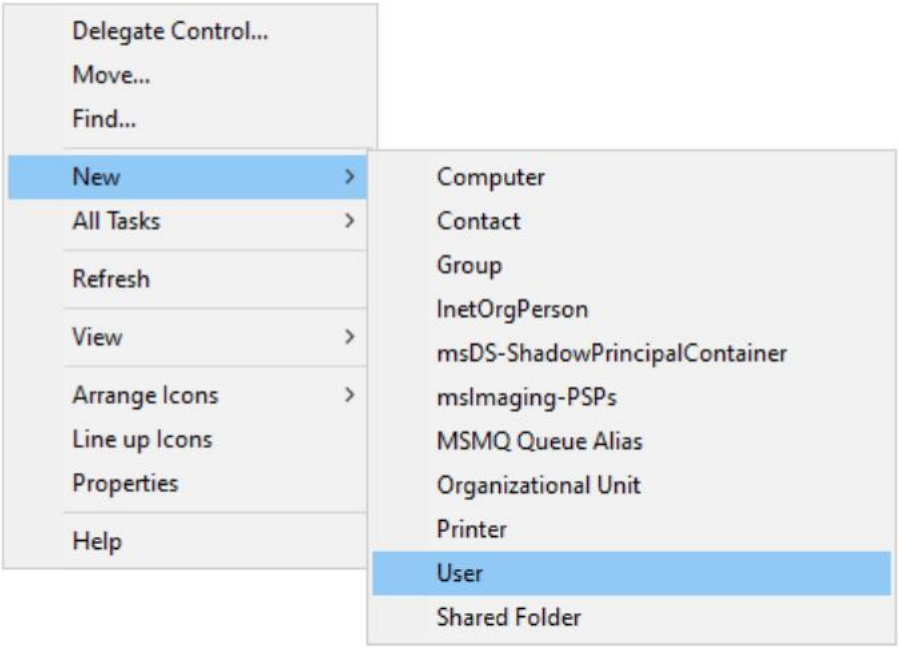

Puis suivez les indications en prenant soins de remplir les informations demandées

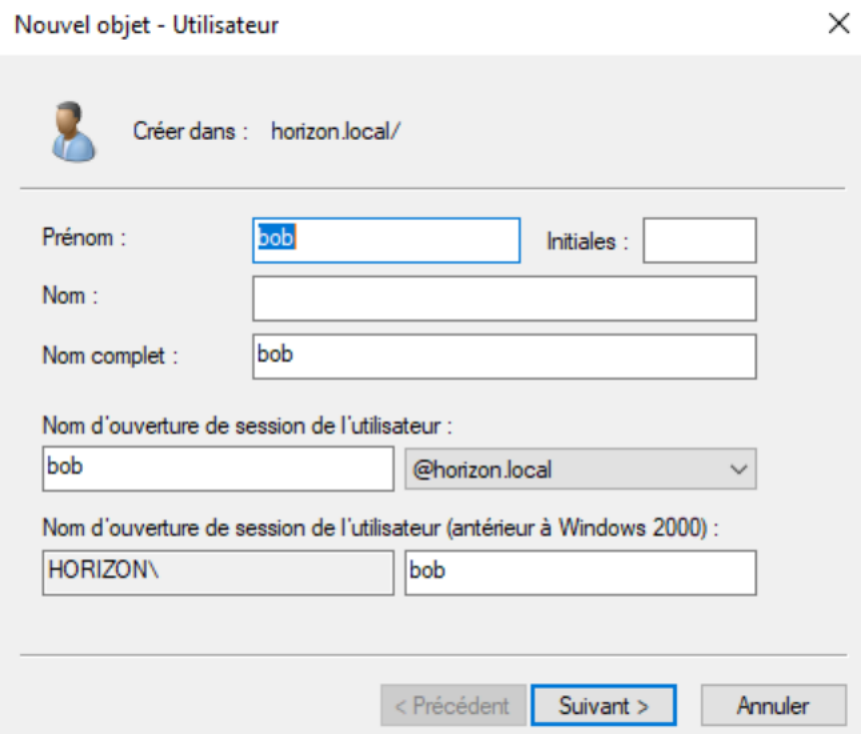

NEXTCLOUD

Connexion au Nextcloud sur un compte client

Tapez l'IP de notre serveur Next cloud dans la barre de recherche pour accéder à l'interface.

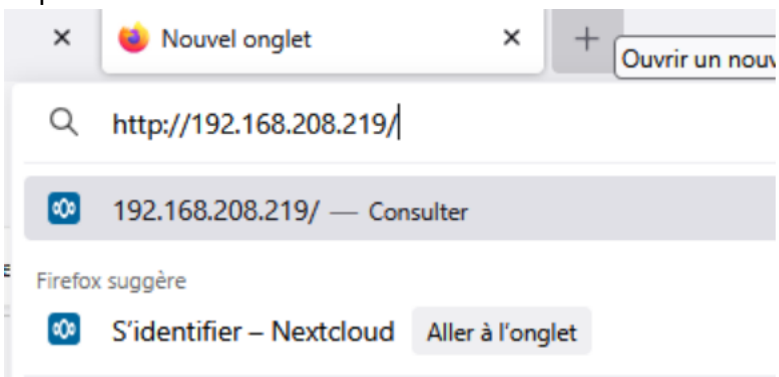

Nous nous connectons avec le compte client que nous avons créé via notre compte Admin

Et nous voila connecté à notre compte!

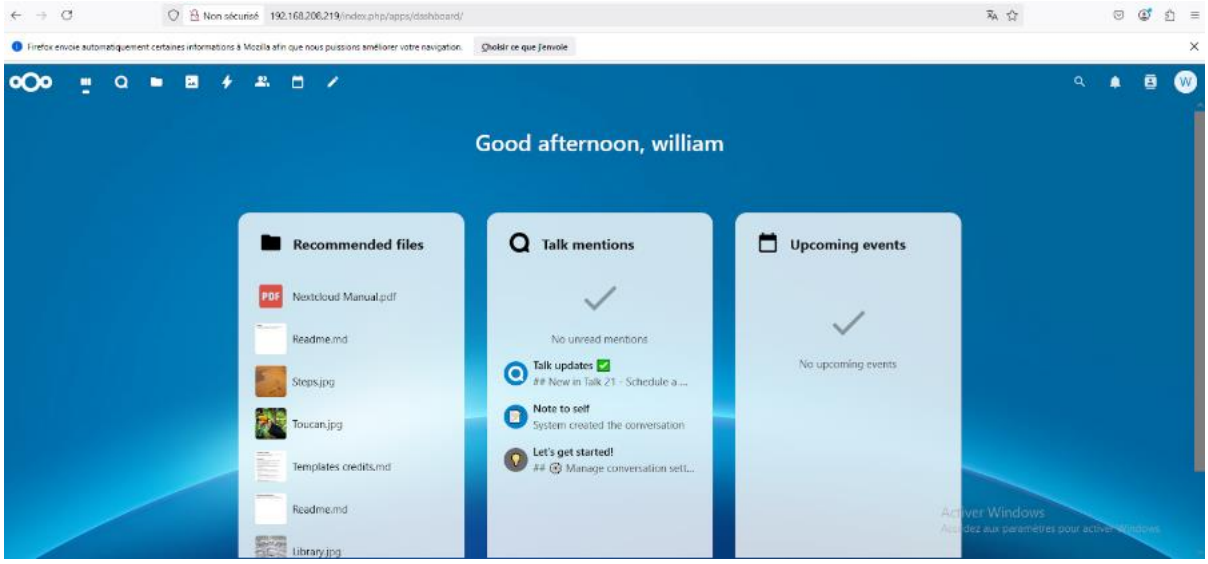

Installation du nextcloud client

Nous allons installé notre client sur ce site web https://nextcloud.com/install/#install-clients

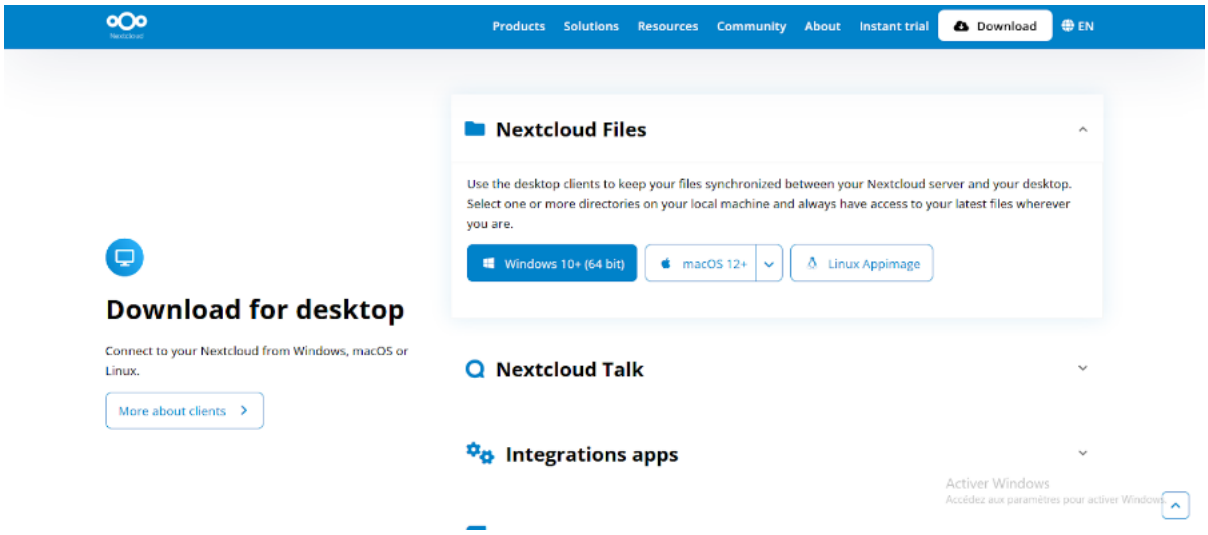

Après avoir lancé l'exe nous allons configurer notre serveur

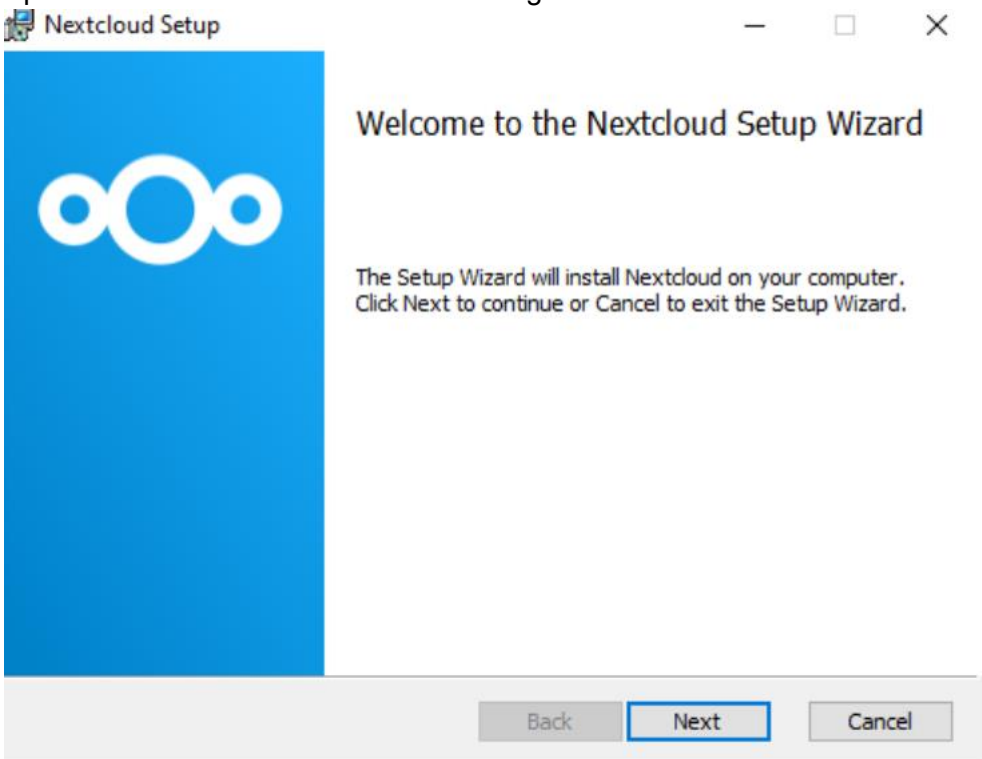

Choisir Next

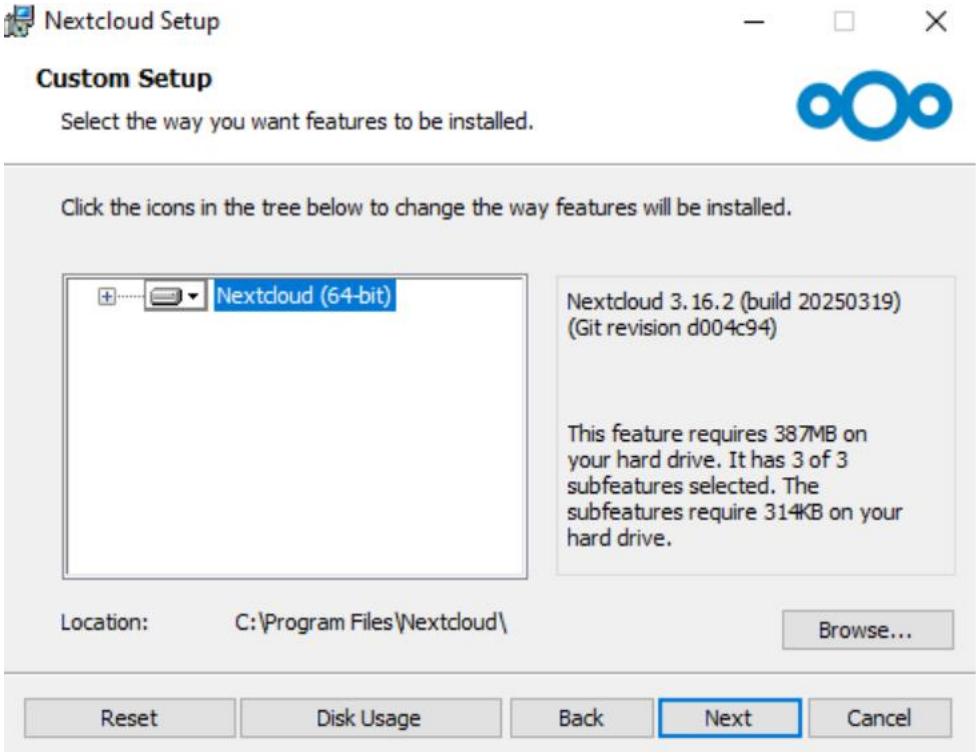

Choisir “Install’ que le client s’installe

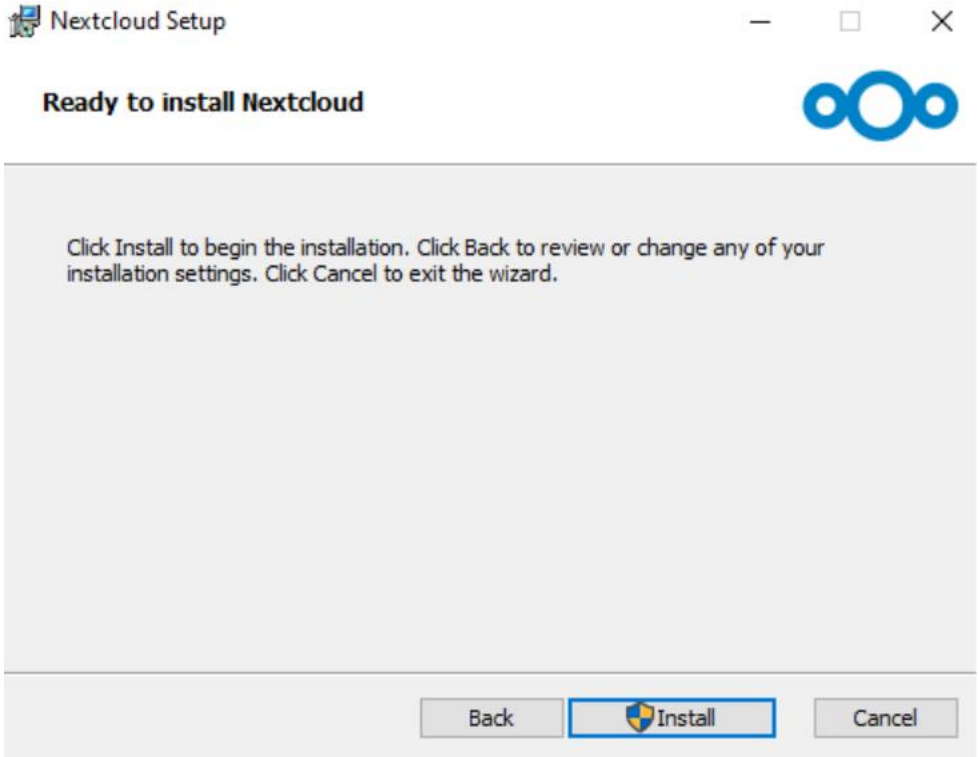

Nous pouvons lancer Nextcloud dès à présent après avoir redémarré notre machine.

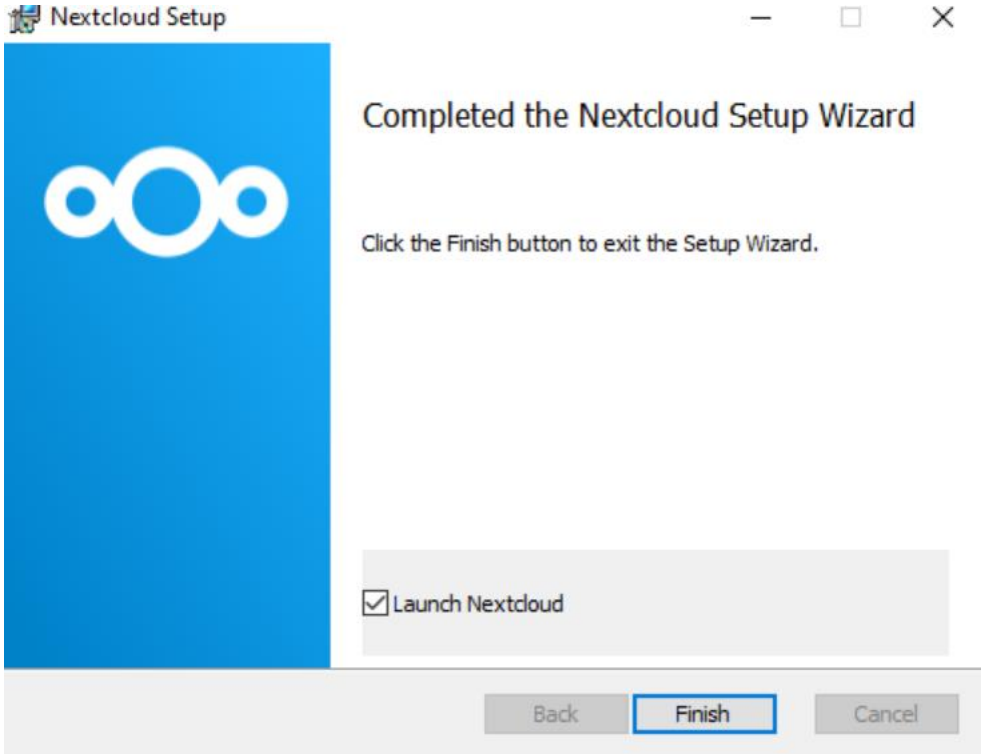

Connection et syncronisation nextcloud

Après avoir lancé notre application, nous allons nous connecter

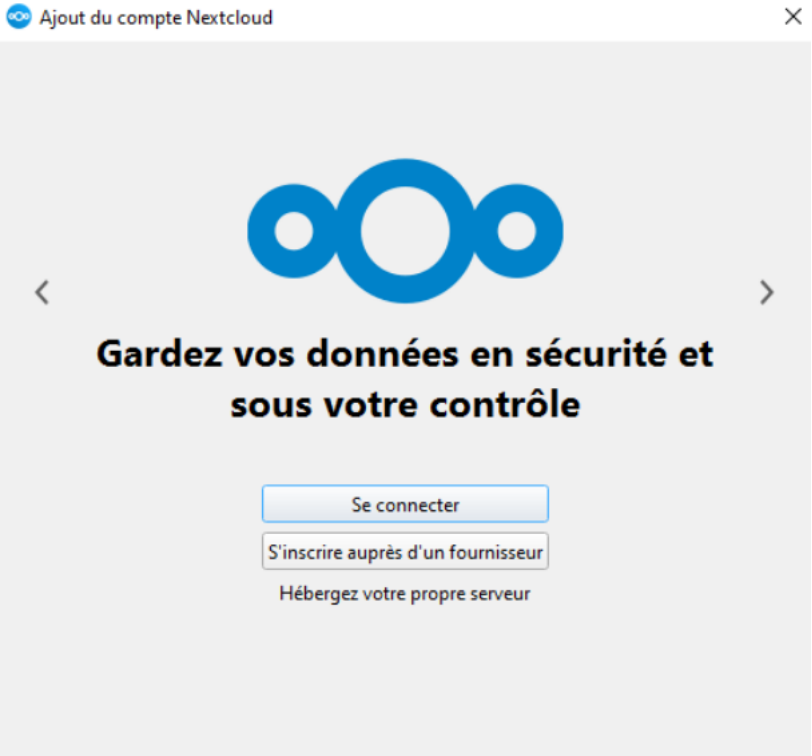

Mettre l'adresse de notre serveur web

Nous nous connectons avec notre compte client que nous avons créé

Nous autorisons l’accès

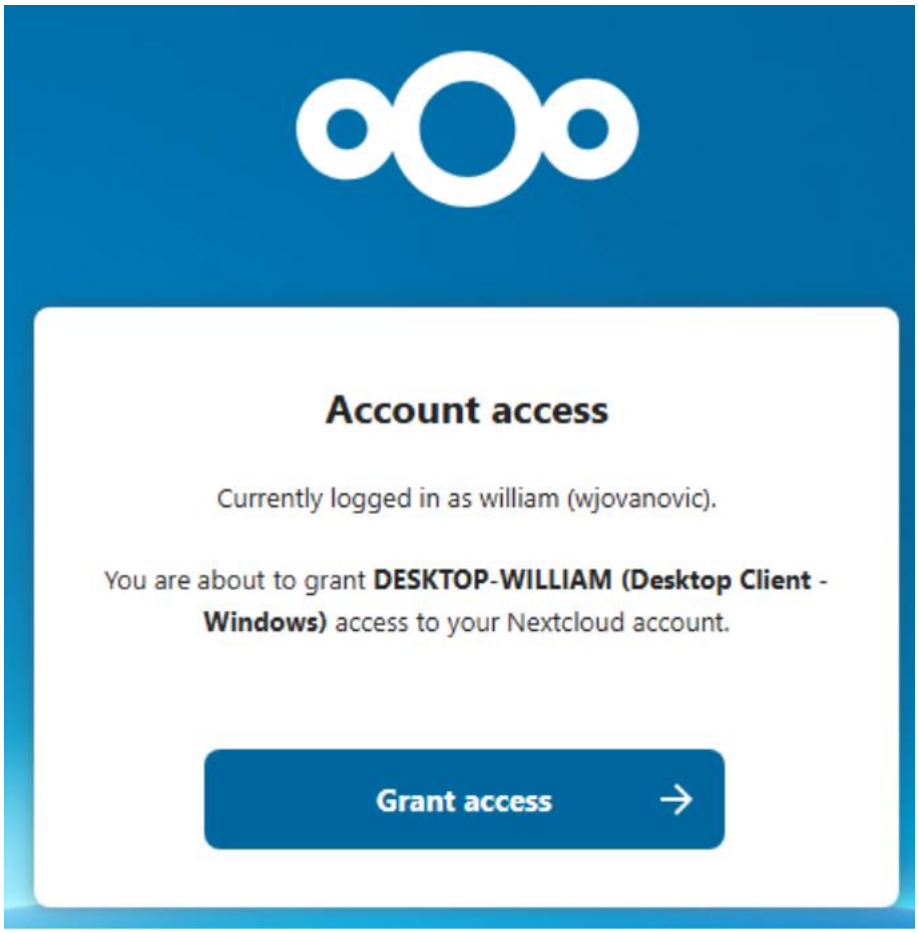

Dans notre cas, nous allons choisir “Tout synchroniser depuis le serveur”

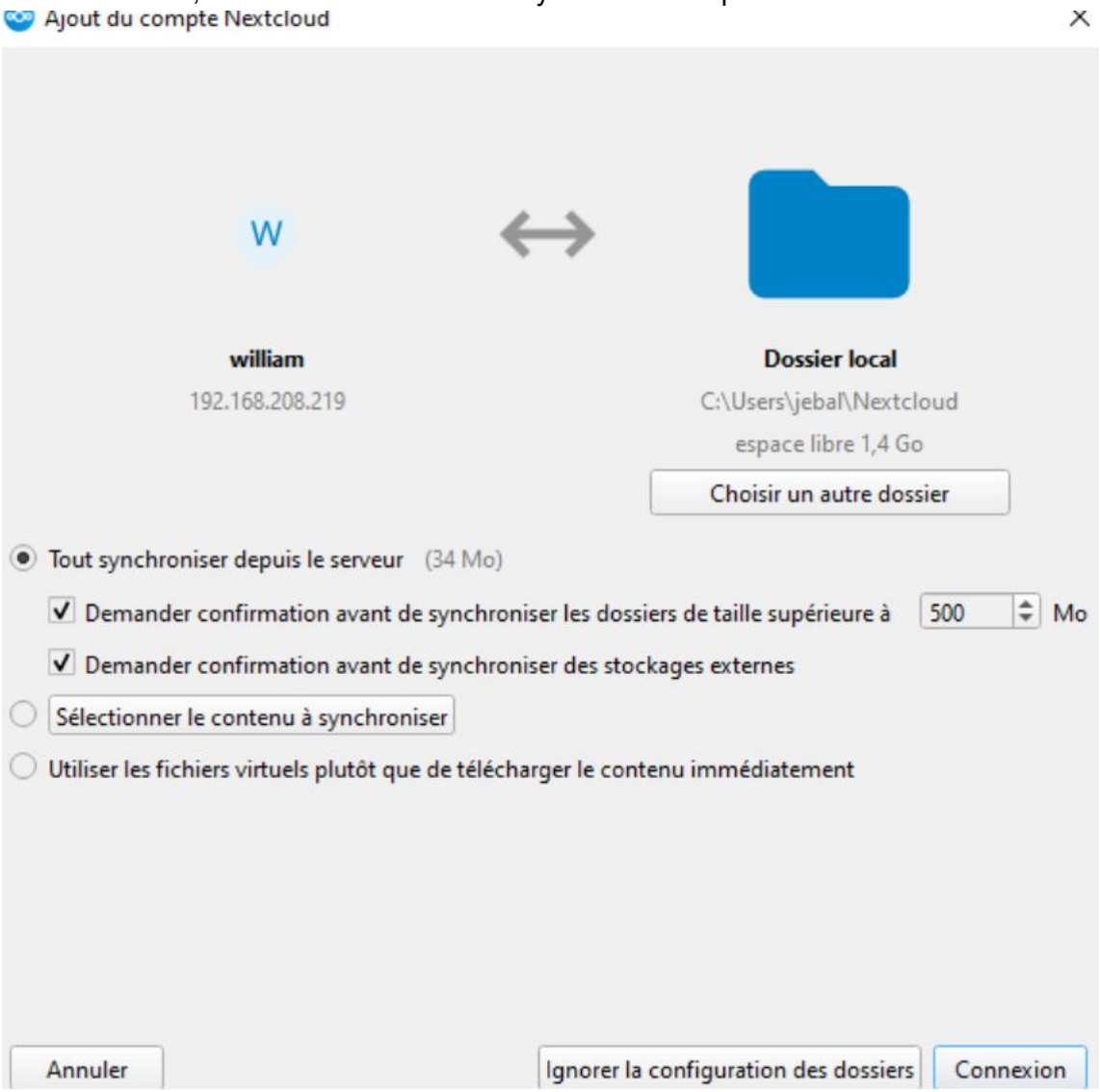
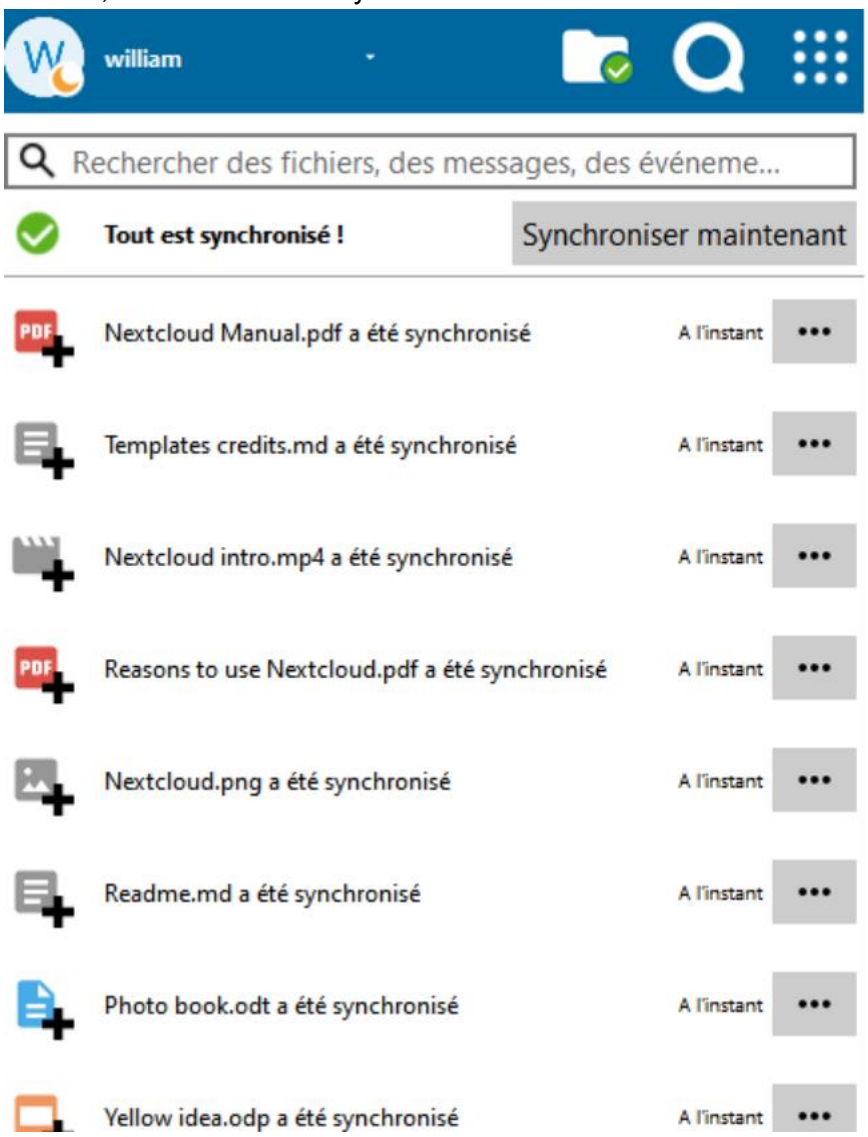
Et voilà, nous avons bien synchronisé nos fichiers sur Nextcloud!